



Alborea  
La persona al Centro

f  
impronta

f fraternità  
cooperazione sociale

Comune di Ospitaletto

# CRE NELLA VECCHIA FATTORIA

RIVOLTO A BAMBINI DAI 3 AI 10 ANNI

CASCINA CATTAFAME

Dal 30 giugno al 01 agosto 2025

I bambini saranno accolti in un **ambiente sicuro e stimolante, divisi in gruppi per fascia d'età**, e seguiti da educatrici qualificate secondo gli standard della Regione Lombardia.

Durante la giornata, i piccoli esploratori **vivranno esperienze a contatto con la natura, si prenderanno cura degli animali della cascina, coltiveranno l'orto didattico, giocheranno nel parco e parteciperanno a laboratori creativi. Non mancheranno sport, letture animate, canzoni e attività sensoriali per stimolare tutti i sensi!**

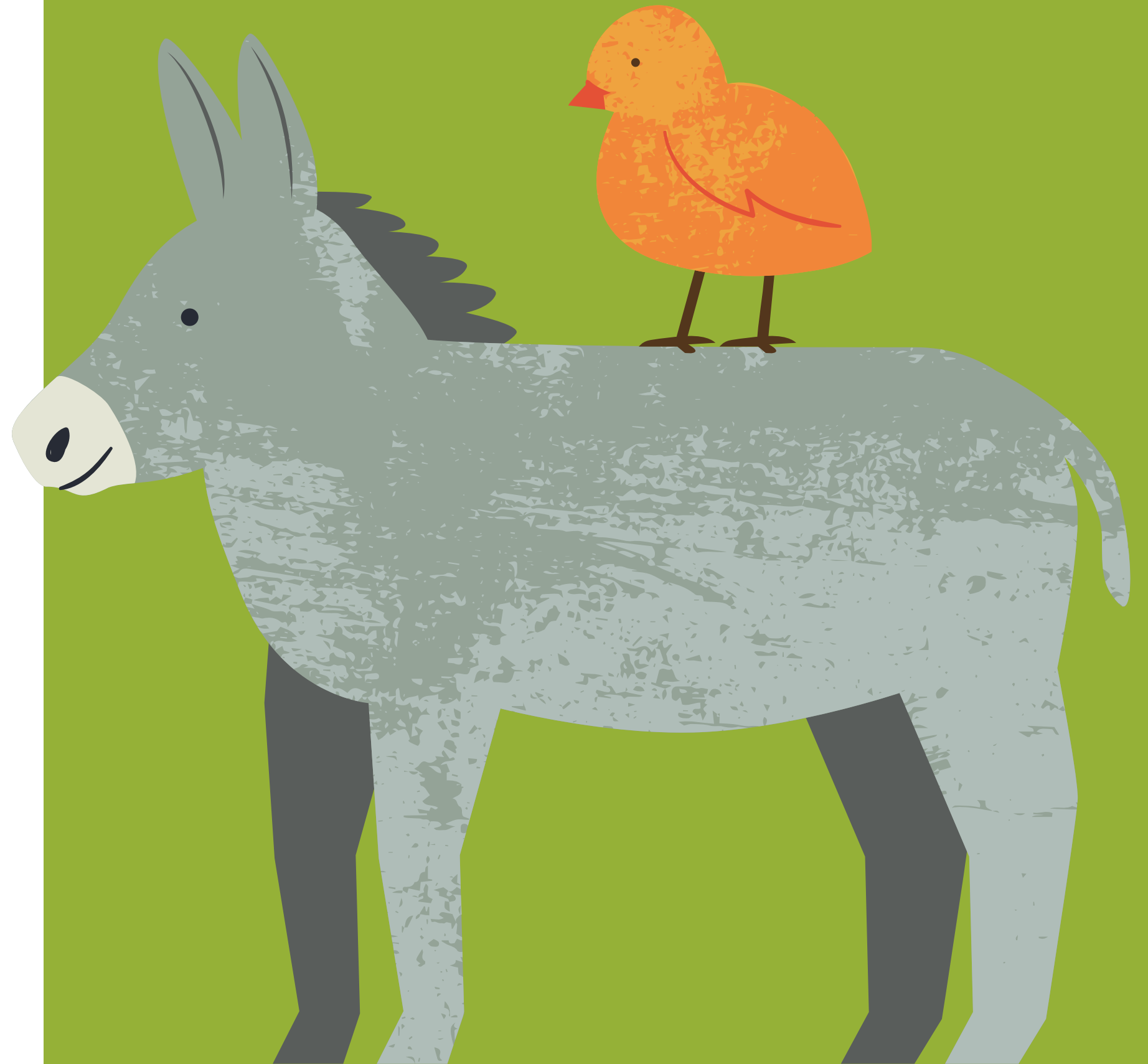

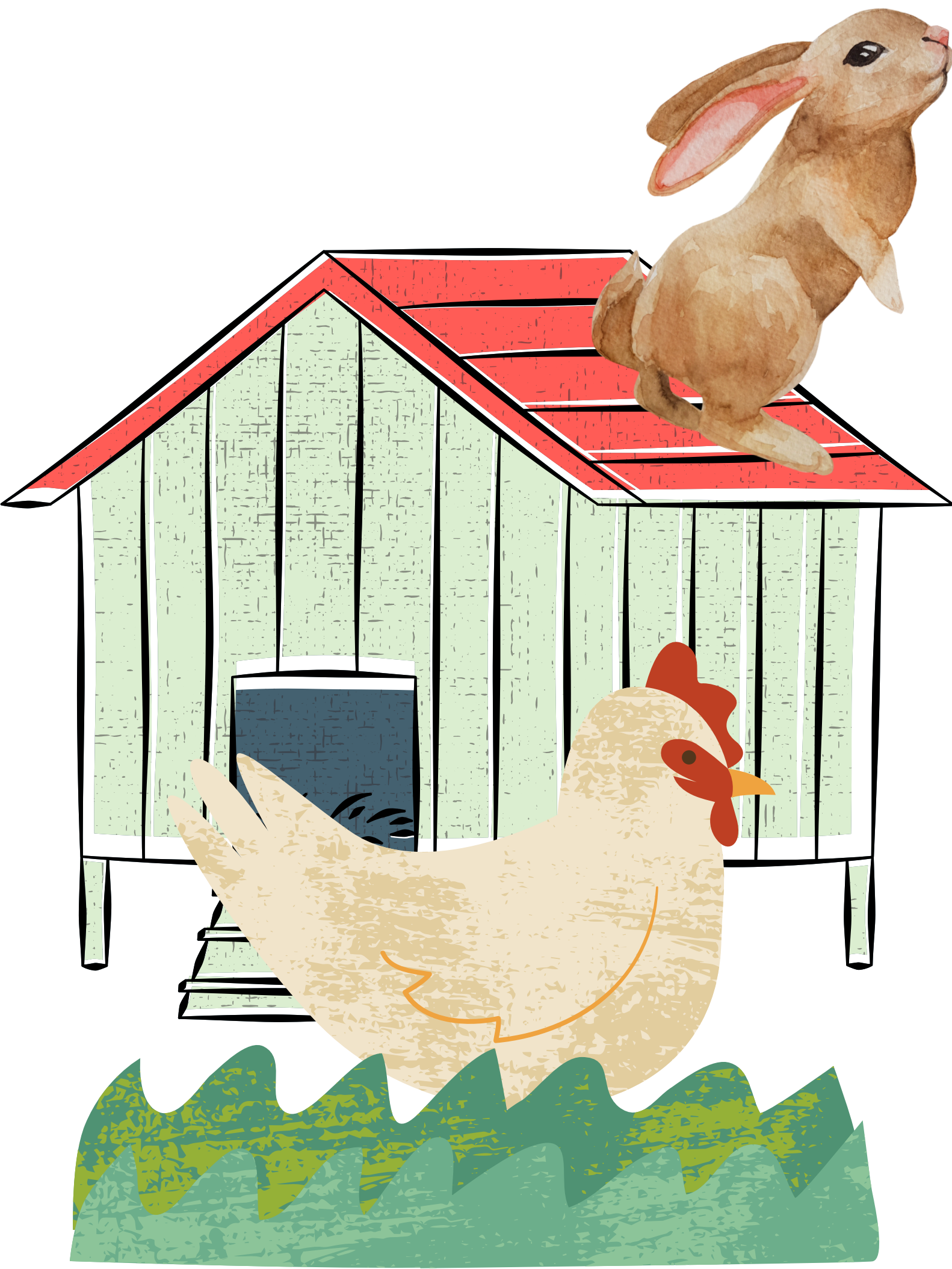

## **CRE - Centro Ricreativo Estivo NELLA VECCHIA FATTORIA**

Un'estate di natura, divertimento e creatività, un mese di avventure all'aria aperta!

### **DATE**

Dal 30 giugno al 1 agosto 2025

### **ETA' DEI PARTECIPANTI**

per bambini dai 3-5 anni (infanzia)  
per bambini dai 6-10 anni (primaria)

### **ISCRIZIONI**

dal 5 al 30 maggio

Tramite mail: [elisa.bozzoni@fraternita.coop](mailto:elisa.bozzoni@fraternita.coop)  
o nelle serate informative del 12 e 20 maggio dalle  
17.30 alle 19.00 presso Cascina Cattafame



Il CRE offrirà la possibilità di richiedere **anticipo e posticipo gratuito**, per accogliere le diverse esigenze delle famiglie.

## **ORARI**

Dal lunedì al venerdì dalle 8:00 alle 16:00  
con possibilità di ingresso anticipato alle 7:30  
e uscita posticipata alle 16:30

# TARIFFE PRIMARIA (6-10 ANNI)

## Tariffe orario standard 8.00-16.00

1° settimana (dal 30/06 al 04/07) 125€

2° settimana (dal 07/07 al 11/07) 125€

3° settimana (dal 14/07 al 18/07) 125€

4° settimana (dal 21/07 al 25/07) 125€

5° settimana (dal 28/07 al 01/08) 125€

PASTO: 35€ a settimana comprensivo di merenda del mattino, pranzo cucinato dai cuochi della Cooperativa Sociale Arborea e merenda del pomeriggio.

ANTICIPO E POSTICIPO: gratuito

Alle tariffe verrà applicata iva al 5%



# TARIFFE INFANZIA (3-5 ANNI)



## Tariffe orario standard 8.00-16.00

1° settimana (dal 30/06 al 04/07) 135€

2° settimana (dal 07/07 al 11/07) 135€

3° settimana (dal 14/07 al 18/07) 135€

4° settimana (dal 21/07 al 25/07) 135€

5° settimana (dal 28/07 al 01/08) 135€

PASTO: 35€ a settimana comprensivo di merenda del mattino, pranzo cucinato dai cuochi della Cooperativa Sociale Arborea e merenda del pomeriggio.

ANTICIPO E POSTICIPO: gratuito

Alle tariffe verrà applicata iva al 5%



- Il pagamento dovrà essere effettuato al momento della conferma d'iscrizione tramite pagamento bancomat/pos in Cascina Cattafame.
- Dovrà essere versata la quota di pre iscrizione di 15€ la quale verrà rimborsata qualora non dovessero essere raggiunti i numeri minimi per l'attivazione del servizio.
- Alle iscrizioni o eventuali integrazioni pervenute fuori termine, valutata la disponibilità di posti, verrà applicato un supplemento del 10%.
- Ai fratelli verrà applicato uno sconto del 5%.
- Per le assenze non verrà rimborsata alcuna quota.
- Le tariffe applicate sono comprensive di assicurazione.

# VI ASPETTIAMO!!

## PER UN'ESTATE DA VIVERE INSIEME... IN CASCINA!

☎ Info: 340 4281896 (dalle 14:00 alle 18:00, lun-ven)

✉ elisa.bozzoni@fraternita.coop

Serate informative & Pre-iscrizioni:

12 maggio e 20 maggio, dalle 17:30 alle 19:00

ALTRE INFORMAZIONI E MODULI D'ISCRIZIONE SARANNO DISPONIBILI

SUL SITO DELLA COOPERATIVA: [www.famitac.it](http://www.famitac.it)

