COOPERATIVA TEMPO LIBERO

SCUOLA DELL'INFANZIA
CHIZZOLINI

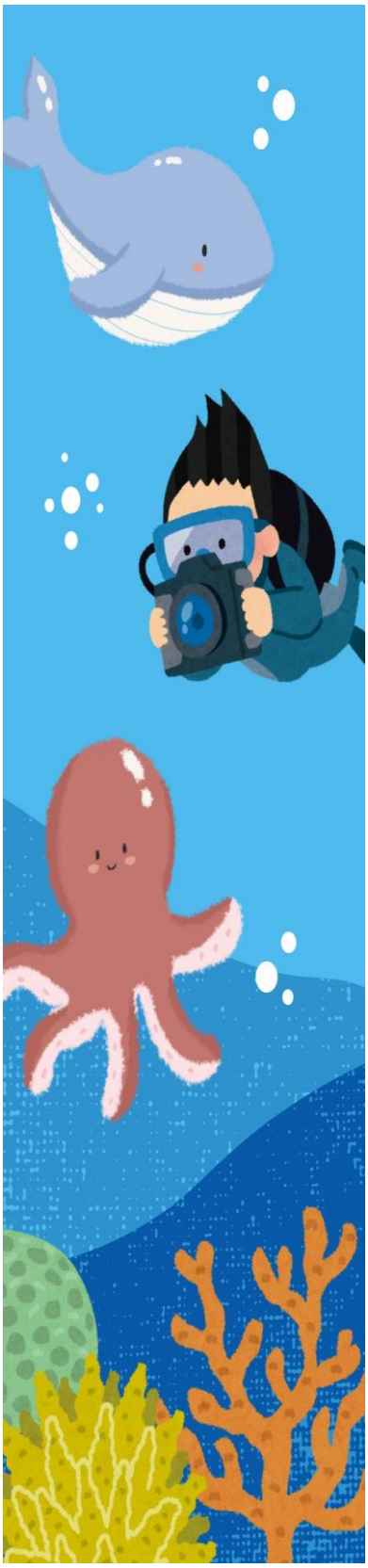

CARTA DEI SERVIZI

CRE

Luglio-agosto 2025

TEMPO LIBERO Società Cooperativa Sociale- ONLUS- CF e P.IVA 02891720175
Iscrizione all'Albo Nazionale delle Cooperative n° A143842

Sede legale:
Via XX Settembre, 72 -25121- BRESCIA

Sede operativa:
Via Spalto san Marco,37 Bis – 25121- BRESCIA
Tel 030 2808358 – fax 030 2808366

Sito web: www.cooptempolibero.it | e-mail: info@cooptempolibero.it | PEC: cooptempolibero@pec.it

La Scuola dell'Infanzia CHIZZOLINI organizza per l'estate 2025 il Centro Ricreativo Estivo ("CRE") per bambini/e che abbiano frequentato una Scuola dell'Infanzia nell'anno scolastico 2024/2025. Il servizio sarà attivato solo al raggiungimento di un numero adeguato di iscritti per ogni singola settimana.

ORGANIZZAZIONE

Presso il CRE sono organizzate attività allo scopo di sostenere il ruolo educativo della famiglia e consentire la conciliazione tra impegni lavorativi e impegni di accudimento dei figli. Il CRE propone attività ricreative e di tempo libero, con la finalità di sostenere e favorire la socializzazione tra i pari.
Gli obiettivi principali del CRE sono:

- Fornire un luogo comunitario di svago e socializzazione
- Educare alla vita comunitaria, favorendo capacità creative e sociali
- Integrare il ruolo della famiglia nelle sue funzioni di cura ed educazione

Il CRE è gestito da personale qualificato, in numero adeguato agli iscritti e nel rispetto dei parametri regionali, che lavorerà in equipe con il coordinamento del responsabile del Centro.
Ai bambini verrà fornito il pasto a mezzogiorno e la merenda a metà mattina. Si prega di segnalare eventuali allergie alimentari e diete etico/religiose.
Per il programma delle attività si rimanda al documento "Progetto Educativo del CRE" di seguito allegato.

GIORNATA TIPO

8.00-9.00 entrata
9.00-12.00 canti in giardino, laboratori, bagno e merenda a metà mattina
12:00 pranzo
12:30 – 13:00 prima uscita
12:30-16.00 attività

PERIODO E ORARI DI APERTURA

Il CRE si svolge nel periodo dal 1 LUGLIO 2025 al 1 AGOSTO 2025, presso la sede della Scuola dell'Infanzia CHIZZOLINI sita in VIA FAMIGLIA SERLINI dalle ore 8 alle ore 16.
L'iscrizione deve essere effettuata tramite LE MODALITA' DEFINITE DAL COMUNE DI OSPITALETTO e può essere richiesta per singole settimane.

Il centro estivo si sviluppa su n. 5 settimane e risulta essere suddiviso in n. 5 turni dalle ore 8.00 alle ore 16.00, durante il mese di luglio 2025 così suddivisi:

- 1° TURNO: da martedì 01/07/2025 a venerdì 04/07/2025;
- 2° TURNO: da lunedì 07/07/2025 a venerdì 11/07/2025;
- 3° TURNO: da lunedì 14/07/2025 a venerdì 18/07/2025;
- 4° TURNO: da lunedì 21/07/2025 a giovedì 24/07/2025 (con chiusura nella giornata del 25 luglio 2025 per festa S. Giacomo patrono di Ospitaletto);
- 5° TURNO: da lunedì 28/07/2025 a venerdì 01/08/2025.

CONDIZIONI ECONOMICHE

Il CRE è riservato a bambini e bambine che abbiano già frequentato una Scuola dell'Infanzia, modalità e costi determinati dal COMUNE DI OSPITALETTO.

Le specifiche inerenti alle condizioni economiche sono definite dal Comune e di seguito estratto della delibera in merito alle rette:

FASCIA ISEE	QUOTA DI COMPARTECIPAZIONE SETTIMANALE
Fino a € 10.000,00	€ 60,00
Da € 10.000,00 a € 20.000,00	€ 70,00
Oltre 20.000,00 o mancata presentazione	€ 100,00
Non residenti	€ 110,00

MODALITÀ DI PAGAMENTO

Il pagamento della quota di iscrizione e dei pasti deve essere effettuato SECONDO LE MODALITA' DEFINITE DAL COMUNE DI OPSITALETTO.

PRESENTAZIONE DELLE DOMANDE

Le iscrizioni saranno aperte dal 1 MARZO al 30 MARZO 2025 e saranno da effettuarsi come da indicazioni Comunali.

INFORMAZIONI E RECAPITI

Email: SERVIZISCOLASTICI@COMUNE.OSPITALETTO.BS.IT

PEC:COMUNE.OSPITALETTO@LEGALMAIL.IT

Telefono 030640143 Fax 030640143

Sito web: http://www.comune.ospitaletto.bs.it

Indirizzo: VIA FAMIGLIA SERLINI, 13, 25035 OSPITALETTO (BS)

COOPERATIVA TEMPO LIBERO

SCUOLA DELL'INFANZIA
CHIZZOLINI

Centro Ricreativo Estivo 2025
Un'estate spaziale
1 luglio 2025 – 1 agosto 2025

TEMPO LIBERO Società Cooperativa Sociale- ONLUS- CF e P.IVA 02891720175
Iscrizione all'Albo Nazionale delle Cooperative n° A143842

Sede legale:
Via XX Settembre, 72 -25121- BRESCIA

Sede operativa:
Via Spalto san Marco,37 Bis – 25121- BRESCIA
Tel 030 2808358 – fax 030 2808366

Sito web: www.cooptempolibero.it | e-mail: info@cooptempolibero.it | PEC: cooptempolibero@pec.it

Il progetto

L'ipotesi progettuale che di seguito andiamo a presentare si rivolge a bambini della fascia di età 3-6 anni, che abbiano frequentato, nel corso dell'anno 2024/2025, una scuola dell'infanzia.

Il percorso didattico ha come titolo **"un'estate spaziale"**, attraverso questo viaggio i bambini e le bambine potranno conoscere lo Spazio fatto di pianeti, sole, luna e stelle per poi arrivare alla conoscenza degli esseri viventi e della loro importanza. Il percorso formativo è volto a promuovere comportamenti di rispetto dell'ambiente e di ogni forma di vita sulla terra.

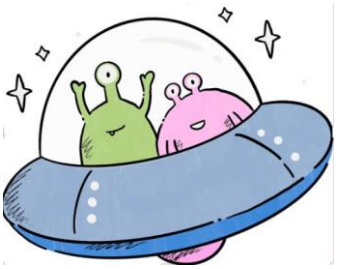

Accompagnano i bambini in questo viaggio spaziale i simpatici Uffi e Uffa!

La metodologia di lavoro prevista seguirà i principi di seguito espressi:

- Una programmazione flessibile e varia di proposte (gioco libero e strutturato, laboratori creativi, uscite, attività a tema), interessata ad offrire esperienze di espressione e crescita e non di prestazione.
- Un'attenta e flessibile organizzazione dei tempi, perché siano a misura dei bambini; in particolare, i tempi saranno organizzati secondo una routine flessibile ma definita, perché questo consente ai bambini di esperire un ambiente sicuro e prevedibile
- Un'organizzazione degli spazi che consenta l'alternanza di diversi contesti di interazione (gruppi di diverse dimensioni), di esperienze all'aperto e al chiuso, con materiali scelti messi a disposizione dei bambini, perché ne fruiscano autonomamente nei momenti meno strutturati.
- I principi dell'*outdoor education*; l'educazione all'aperto è un ulteriore strumento a sostegno delle competenze di socializzazione dei bambini, della sperimentazione, del rispetto della natura, della conoscenza del proprio corpo e della possibilità di movimento. Consente inoltre l'utilizzo di materiali naturali non convenzionali per lo svolgimento di attività creative.
- Metodo del "Litigare bene" (D. Novara), che aiuta i bambini ad autoregolarsi e superare situazioni di contrarietà, imparando a gestire autonomamente situazioni di litigio.
- L'attenzione e la cura rivolta al contatto con le famiglie, interlocutori essenziali per la conoscenza dei bambini e parte attiva nel sostenere il buon andamento dell'esperienza dei figli.

La programmazione settimanale vedrà l'alternarsi di attività ludiche e laboratoriali (ispirate al tema conduttore); le proposte si alterneranno quotidianamente, per offrire ai bambini diverse modalità espressive e di sperimentazione. A cicli settimanali, le attività si ripeteranno come tipologia, variando nel contenuto della proposta e nella tipologia di materiali proposti, seguendo l'andamento del tema conduttore.

Il momento "Baby-relax" sarà proposto quotidianamente dopo il pranzo come attività distensiva (uno spazio di

attività rilassante, dedicato alla percezione del corpo con semplici movimenti); sarà anche il segnale quotidiano del passaggio alla proposta pomeridiana.
Le attività del pomeriggio saranno ulteriormente caratterizzate da flessibilità e libertà di espressione, tenendo conto dei ritmi dei bambini e di una maggiore stanchezza nella seconda parte della giornata.
Nello specifico la programmazione avrà come obiettivi:

Proposte e attività

Per i bambini di questa fascia di età, le proposte includono giochi in autonomia, giochi strutturati e laboratori di sperimentazione di tecniche e colori. La scansione della giornata prevede un'alternanza tra momenti più strutturati ed altri lasciati invece al gioco in autonomia.
I/le bambini/e verranno suddivisi in gruppi, ciascuno dei quali avrà a disposizione vari spazi (sia dentro sia fuori) nei quali svolgere le diverse attività.
Per quanto riguarda l'uso dei materiali, saranno utilizzati sia materiali naturali sia materiali strutturati.
Le attività di gioco vedranno la proposta di:

- *Esperienze in musica*, attraverso le quali i bambini e le bambine potranno entrare in relazione con il corpo, il ritmo e il tempo musicale. I bambini saranno invitati all'ascolto della musica per arricchire il proprio bagaglio culturale attraverso l'ascolto di autori che affondano le proprie radici nei nostri territori.
- *Esperienze-arte-colore*: sperimentare i diversi colori, attraverso l'uso di tecniche molteplici, con l'utilizzo di strumenti costruiti anche con elementi naturali (foglie, legnetti, frutti…) in modalità creativa sia libera sia guidata.
- *Esperienze di didattica immersiva*: con l'ausilio di **proiezioni immersive**, che occupino un'intera parete, in grado di creare esperienze ad elevato impatto visuale ed emotivo. I bambini e le bambine potranno interagire con l'immagine proiettata.